FOHÁSZKODÁSOK

151. URAM ISTEN, SIESS

Magyar dallam

P.Á.

a

P.Á.

b

152. SZENT ISTEN, NOHA NÉKED

153,182,186,187,188,189,190,191

Magyar dallam

Cs.T.K.

a

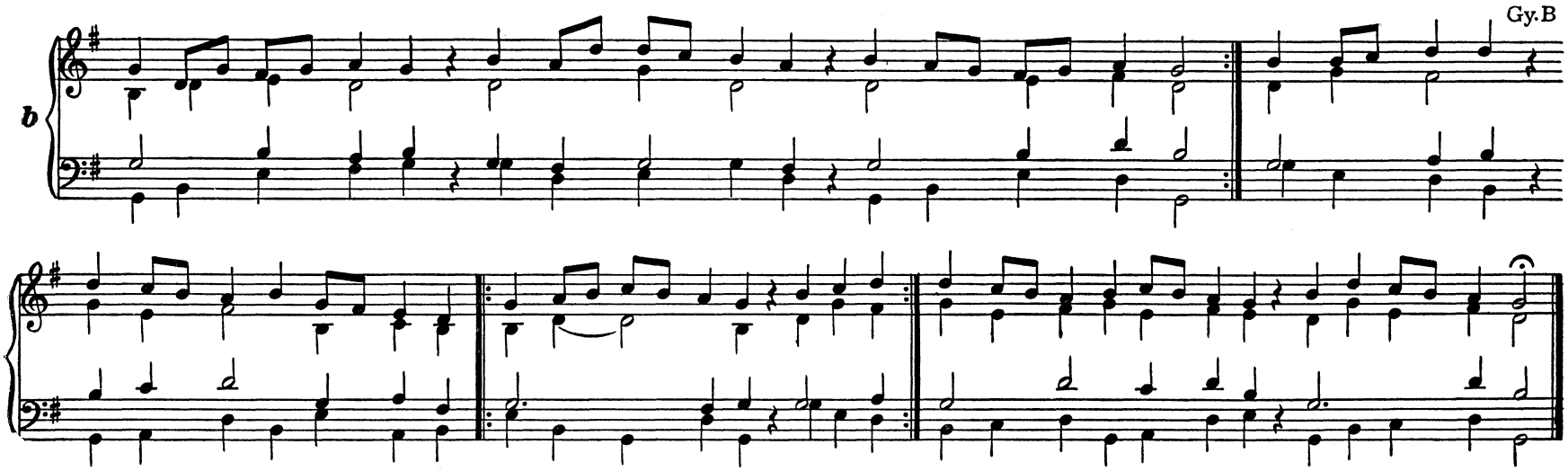

157. KÖNYÖRÜLJ RAJTUNK, ÚR ISTEN

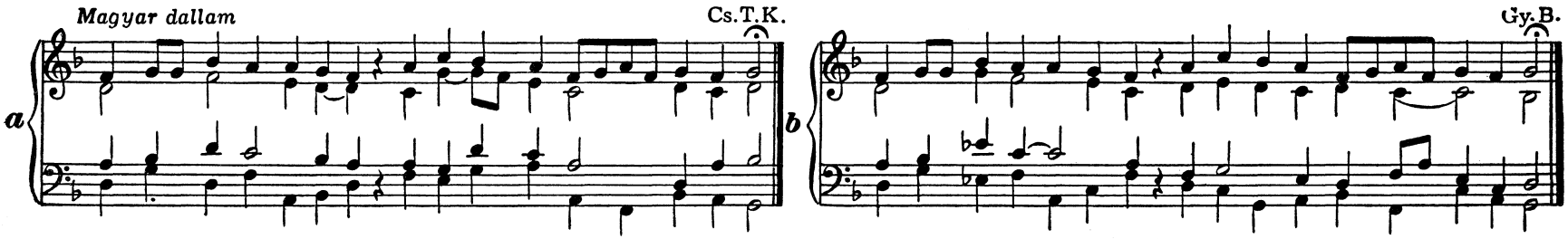

158. HA TE MEG NEM TARTASZ

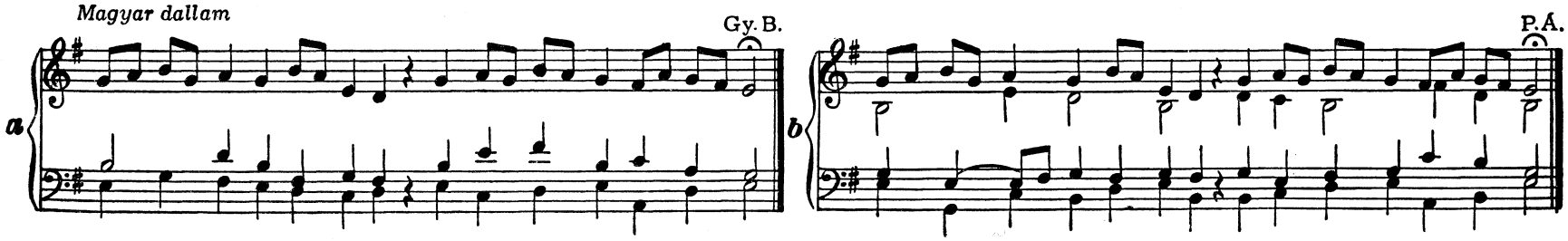

159. ATYA, FIÚ, SZENTLÉLEK, TELJES

Magyar dallam

G. Z.

a

Gy. B.

b

160. MINDEN TEREMTETT ÁLLATOK

Nun danket all und bringet Ehr

Gy. B.

a

P. Á.

b

161. SIESS, KERESZTYÉN

214. 482

Dávid és Góliát históriája

P. Á.

a

G. Z.

b

162. IM BÉJÖTTÜNK NAGY ÖRÖMBEN

Magyar dallam

G.Z.

a

b

Gy.B.

163. ÖRVEND MI SZÍVÜNK

Magyar dallam

Cs.T.K.

a

b

P.A.

164. KEGYES JÉZUS, ITT VAGYUNK

Liebster Jesu, wir sind hier

P.Á.

a

b

Gy.B.

165. ITT VAN ISTEN KÖZTÜNK

266

Wunderbarer König

G.Z.

a

b

Gy. B.

166. URUNK JÉZUS, FORDULJ HOZZÁNK

179

Herr Jesu Christ, dich zu uns wend

P.Á.

a

P.Á.

b

167. JÖJJ, MONDJUNK HÁLASZÓT

Nun danket alle Gott

G.Z.

a

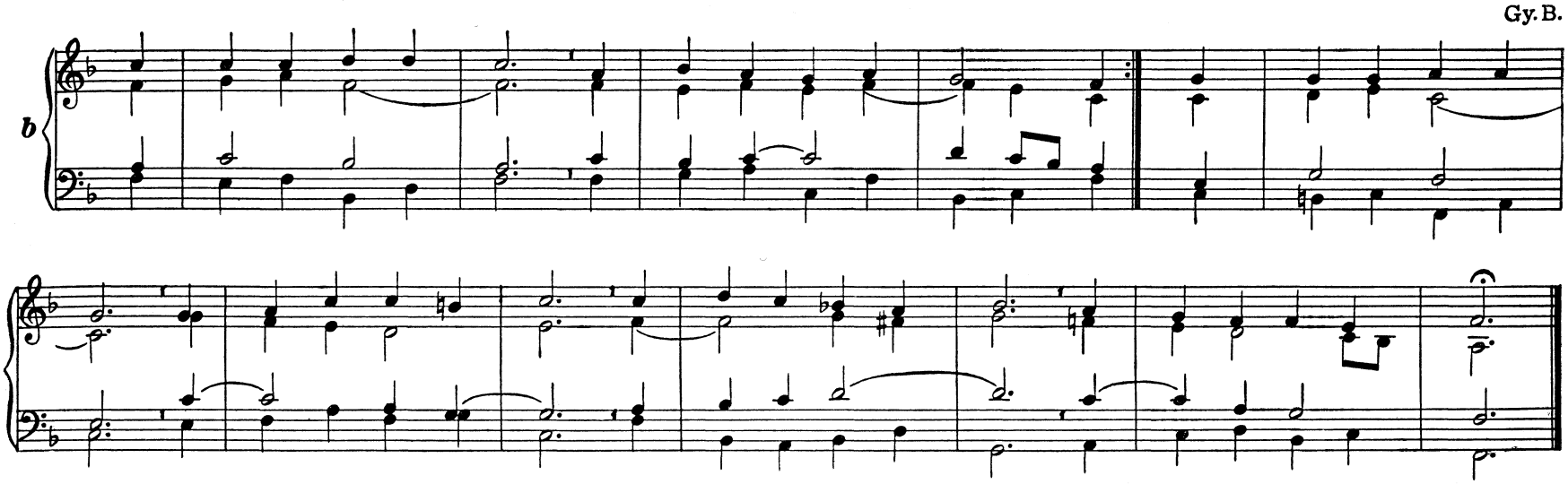

168. Ó, ATYA ISTEN, IRGALMAS NAGY ÚR

Father, again in Jesus' Name we meet (St. Agnes)

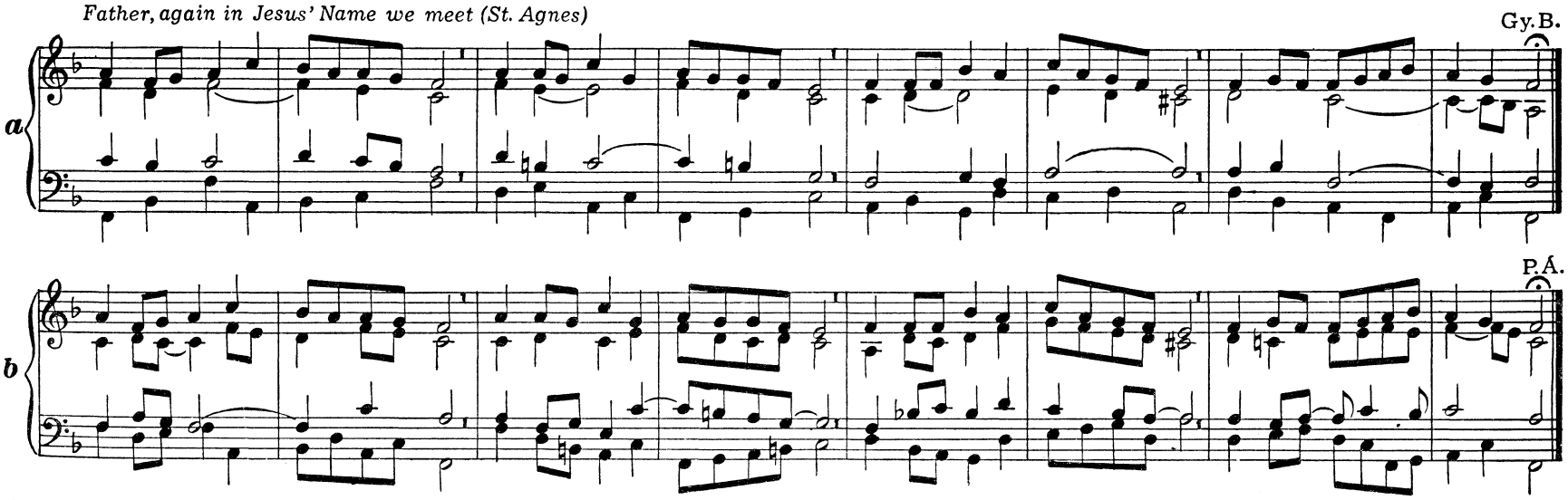

171. MEGÁLL AZ ISTENNEK IGÉJE

Magyar dallam

P. Á.

a

b

Gy. B.

172. SZŰKÖLKÖDÜNK NAGY MÉRTÉKBEN

Magyar dallam

Gy. B.

a

b

P. Á.

174. ATYA, FIÚ, SZENTLÉLEK, KÉSZÍTS

Magyar dallam

Cs.T.K.

a

b

P.Á.

176. SZENT, SZENT, SZENT A SEREGEKNEK URA

Középkori eredetű

Cs.T.K.

a

b

Gy.B.

177. URUNK, IRGALMAZZ NÉKÜNK

Középkori eredetű

Gy. B.

a

Cs. T. K.

b

178. DICSŐSÉG AZ ATYÁNAK

Középkori eredetű

Gy. B.

a

P. Á.

b

183. ISTENNEK BÁRÁNYA

Christe, du Lamm Gottes

G.Z.

a

b

Gy.B.

184. KRISZTUS, ÁRTATLAN BÁRÁNY

O Lamm Gottes, unschuldig

Gy.B.

a

b

P.Á.

185. KRISZTUS FELTÁMADOTT

Christ ist erstanden

G.Z.

a

P.Á.

b

192. ADJ BÉKESSEGET, UR ISTEN

Da pacem Domine

Cs.T.K.

a

Gy.B.

b

195. ÁLDJUK ISTENT, VÉGÉVEL

Herr, wie lange willst du doch

P.Á.

a

G.Z.

b

196. MONDJATOK DICSÉRETET

Virgo Dei genitrix

a

Gy.B.

b

Cs.T.K.

200. Ó, MARADJ KEGYELMEDDEL

Christus, der ist mein Leben

a

Cs.T.K.

b

Gy.B.